

**Legenda:**

**Aree ed ambiti a prevalente destinazione residenziale**

- NAF\_Centri e nuclei di antica formazione
- NR\_Aree ed ambiti montani connotati dalla presenza di edifici e nuclei rurali
- AU\_Aree ed ambiti di mantenimento e riqualificazione del tessuto urbano consolidato

**Aree ed ambiti a prevalente destinazione produttiva**

- IA\_Aree ed ambiti per attività produttive: industriali o artigianali
- TR\_Aree ed ambiti per attività turistico ricettive

**Aree per attrezzature pubbliche di interesse pubblico**

- Aree per attrezzature pubbliche e di interesse pubblico generale
- Aree per attrezzature private di interesse pubblico generale

**Tipologia di standard**

- Aree miste verde e attrezzature
- Attrezzature di interesse comunale
- Attrezzature religiose
- Parcheggi

**Aree ed ambiti a prevalente destinazione agricola**

- Aree e comparti prativi a carattere ambientale di interposizione tra territorio rurale ed edificato
- Aree e comparti prativi di versante
- Comparti boscati complementari alle attività agricole
- Ambiti di valore ambientale - Parco locale di interesse sovracommunale

**Aree ed ambiti a prescrizione speciale**

- AT\_Ambiti di trasformazione
- Area per la realizzazione di sole strutture sportive e ricettive a cielo libero
- Permessi di costruire convenzionato (vedi art.17 delle N.T.A.)
- Fascia di rispetto cimiteriale (vedi art.27 delle N.T.A.)
- Rispetto cimiteriale (vedi art.27 delle N.T.A.)

**Vincoli**

- Zona vincolata per scopi idrogeologici (R.D. n°3267/23) (vedi art.28 delle N.T.A.)
- Zona 1 - PAI - PS Legge 267/1998 (Vedi tavole della Componente Geologica)
- Limite classi 4 di fragilità geologica (Vedi tavole della Componente Geologica)
- Vincolo di natura idraulica (Vedi tavole della Componente Geologica)

**Sovrasimboli**

- Tessuto urbano consolidato (aree urbanizzate PGT)
- Viabilità di progetto
- Viabilità di progetto ad uso agricolo
- Riqualificazione stradale
- Beni di interesse culturale (vedi art.27 delle N.T.A.)
- MASDN (vedi art. 33 delle N.T.A.)
- Rifugi (vedi art. 34 delle N.T.A.)
- [S] Vedi art.18 delle N.T.A.
- [1][2] Vedi art.19 delle N.T.A.
- [3][4] Vedi art.19 delle N.T.A.
- Aree urbanizzate da PTCIP

**Limiti amministrativi:**

- Confine comunale
- Confini comuni limitrofi

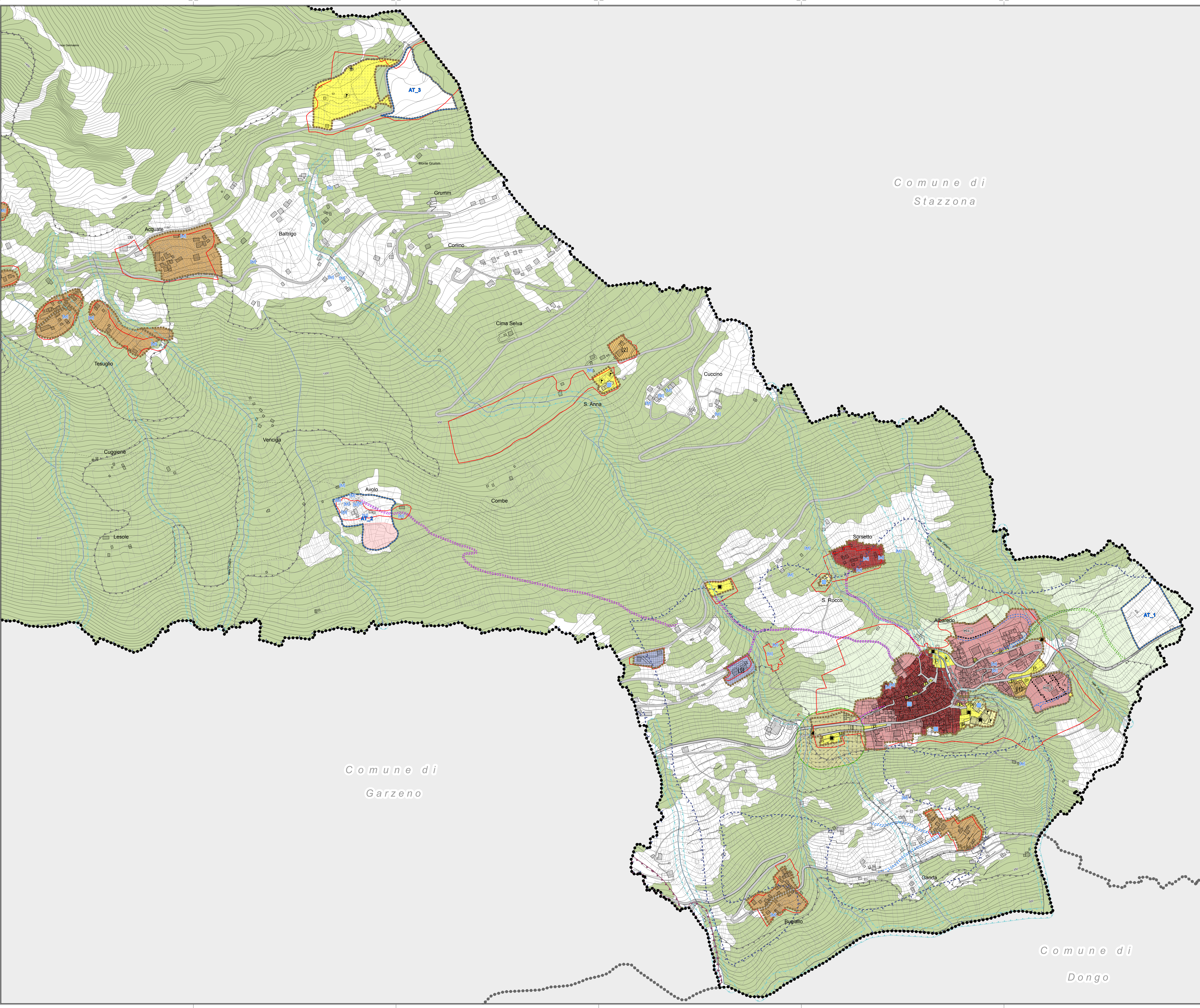

Comune di Stazzona

Comune di Garzeno

Comune di Dongo

**REGIONE LOMBARDA**

**PIANO DI GOVERNO DEL TERRITORIO**

Comune di Gravellona ed Uniti  
Municipio di Gravellona

**APPROVATO**

Progettista: Studioquattro  
Sindaco: [Nome]  
Soprintendente: [Nome]

**PIANO DELLE REGOLE**

**Tavola di progetto**

Comune di Gravellona

| commissa:       | 314/GR | scale:   | 1:2.000 | lavoro:   | 1Cc    |
|-----------------|--------|----------|---------|-----------|--------|
| Autore Pro:     | [Nome] | Disegn.: | [Nome]  | Relazio.: | [Nome] |
| Autore Grafico: | [Nome] | Disegn.: | [Nome]  | Relazio.: | [Nome] |
| Autore Tecnico: | [Nome] | Disegn.: | [Nome]  | Relazio.: | [Nome] |